



03 | CAMPANHA FIOS DE ESPERANÇA COMEMORA RESULTADOS

Instituições e profissionais uniram-se para a confecção e empréstimo de perucas, contribuindo com a autoestima das pacientes com câncer.



05 | HOSPITAL IMPLANTA NOVO SISTEMA DE CLASSIFICAÇÃO DE RISCOS

06 | PACIENTES GANHAM DIA DAS MÃES DE CINEMA

08 | DOAÇÕES MARCAM O SEMESTRE

11 | NOVIDADES NA CAMPANHA FAMÍLIA ANA NERY

ANA NERY PRESENTE NA DIRETORIA DA FEDERAÇÃO DAS SANTAS CASAS DO RS

No dia 10 de abril, foi eleita e empossada a nova diretoria da Federação das Santas Casas e Hospitais Beneficentes, Religiosos e Filantrópicos do Rio Grande do Sul. A Diretora Operacional do Ana Nery, Sandra Weiler, representa a instituição e faz parte da diretoria pelo segundo mandato consecutivo, ocupando o cargo de Tesoureira Geral.



► EDITORIAL

O primeiro semestre de 2015 foi marcado por momentos de apreensão e dificuldades. Frente à grave crise enfrentada pelos hospitais filantrópicos no Estado, com cortes de recursos e atrasos nos repasses, o Ana Nery tem buscado alternativas para manter seus serviços e continuar oferecendo um atendimento de qualidade à comunidade regional.

Além de participar ativamente de movimentos, protestos e reuniões que buscam soluções para a crise na saúde, a instituição incrementou suas ações de captação de recursos, principalmente as

campanhas Pela Vida e Família Ana Nery. O objetivo é a busca de valores para que investimentos possam ser realizados, como a compra de materiais, equipamentos, reformas e conclusões de obras que estão em andamento. Preocupado com a transparência em sua gestão, é importante salientar que todos os valores arrecadados pelo Hospital através de doações e verbas públicas são reinvestidos na instituição.

Já a comunidade, sempre muito receptiva aos apelos do Ana Nery, tem se mobilizado e as doações não param de chegar ao Hospital. Gestos que sensibilizam e que têm sido muito importantes neste

momento tão delicado da saúde financeira da instituição. A campanha Fios de Esperança, que busca oferecer perucas para as pacientes em tratamento oncológico, é um exemplo de que a soma de esforços faz a diferença.

Apesar das dificuldades financeiras, projetos internos que buscam qualificar o atendimento foram implantados, como o novo sistema de classificação de riscos à que os pacientes estão expostos durante a internação. Além disso, o corpo clínico tem sido um importante aliado, trazendo novas técnicas cirúrgicas e sendo parceiro da instituição.

► EXPEDIENTE

Ana Nery em Foco é uma publicação do Hospital Ana Nery.
Presidente: Carlos Alberto Brand | Vice-Presidente: Romeu Schneider | Secretários: Erni Jandrey e Vilmar Abentroth
Tesoureiros: Jaime Eduardo Rothmund e Ivan Pedro Santana

Diretor Executivo: Lídio Irineu Rauber | Diretora Administrativa: Márcia Diehl | Diretora Operacional: Sandra Weiler | Diretor Médico: Luiz Alberto Hauth | Diretora Clínica: Raquel Ferri | Diretor Técnico: Rogério Ivan Hein Conselho Editorial: Lídio Irineu Rauber, Márcia Diehl e Michele Henn Waechter | Produção e Edição: Setor de Comunicação e Marketing do Hospital Ana Nery | Jornalista

Responsável: Michele Henn Waechter – Reg. N°9.475 | Textos: Michele Henn Waechter e Braulio Matheus Staub | Cartas e colaborações: Hospital Ana Nery – Rua Pereira da Cunha, 209, Santa Cruz do Sul – RS – (51) 2106-4412 – michele@hananery.com.br | Projeto Gráfico: Elefante Creative Work | Impressão: LupaGraf | Distribuição gratuita.

ORGANIZAÇÃO CONTÁBIL E FISCAL ELITE LTDA.

Rua Tenente Coronel Brito, 1014
Caixa Postal 134
Centro - Santa Cruz do Sul - RS
Cep: 96810-020
Fone/fax : (51) 3056.3141



saúde e
MOVIMENTO
ACADEMIA

• Barão do Arroio Grande, 495
• Av. Independência, 2339

Fone: 3902.6099

f Saude E Movimento

CAMPANHA FIOS DE ESPERANÇA COMEMORA RESULTADOS ALCANÇADOS

A soma de esforços em torno de um objetivo em comum foi a fórmula de sucesso encontrada por um grupo de voluntários. Com a união do Hospital Ana Nery, Lions Clube Santa Cruz do Sul - Centro, Unimed VTRP, as cabeleireiras Anna Rauber, Nelly Borba, Vanessa Manfio e Margit Staub, foi criada a campanha Fios de Esperança em outubro de 2014. A proposta é ampliar o banco de perucas existente no Centro de Oncologia Integrado (COI) do Hospital.

A ideia iniciou com a divulgação nas redes sociais e imprensa do movimento da ONG Cabeloço, que recebe doações de cabelos para a confecção de perucas para crianças e adolescentes em tratamento oncológico em Porto Alegre. A partir disto, muitas pessoas e entidades começaram a contatar o Ana Nery, que é referência regional no tratamento do câncer através do COI, com o interesse de realizar uma ação semelhante, mas que o material pudesse ficar na nossa região. A partir de então, uma grande força tarefa foi criada, para arrecadação de mechas de cabelos e também promoção de ações para angariar recursos para a confecção das perucas.

O grupo definiu por algumas ações, como a realização de brechós solidários e rifas. Com o recurso arrecadado, é viabilizada a confecção das perucas, que são feitas por Nelly Borba, de Santa Cruz, e pela Clínica do Cabelo, de Soledade. Desde que a campanha iniciou, já foram mais de 1.151 mechas doadas, 2.117 itens comercializados e 25 perucas confeccionadas.



COMEMORAÇÃO - Em março, para marcar o Dia da Mulher e comemorar o sucesso da campanha, o Ana Nery recebeu diversas pessoas envolvidas na mobilização para apresentar os resultados alcançados até então. O encontro aconteceu no saguão do COI e contou com a presença de doadores de cabelos, pacientes que estão usando as perucas, cabeleireiras, representantes do Lions Clube Santa Cruz do Sul - Centro e da Liga Feminina de Combate ao Câncer, profissionais do Hospital e imprensa. Na ocasião, a psicóloga do COI, Larissa Azambuja Magalhães, ressaltou o impacto da perda de cabelo para as pacientes em tratamento quimioterápico e que o uso de perucas durante este período contribui com a autoestima da mulher.

Pessoas envolvidas na campanha aproveitaram o momento para fazer um agradecimento a todos que colaboraram de alguma forma nesta iniciativa e ressaltaram que esta mobilização é a comprovação de que realmente a união faz a força. Eva Rosane Caure, de Pantano Grande, emocionou a todos falando de como a peruca tem lhe ajudado a enfrentar o tratamento. "É muito bom ouvir das pessoas que estamos bonitas",

enfatizou.

Além das entidades envolvidas diretamente na ação, outras mobilizações contribuem para os bons resultados alcançados. Um exemplo foi uma campanha promovida pelo trio de soberanas de Vale do Sol, composto por Ana Paula dos Santos, Natieli Quoos e Sabrina Blase. Segundo a cabeleireira Vanessa Manfio, que faz parte do grupo de voluntários que atua em prol da causa, as soberanas fizeram a entrega na abertura da Feirasol 2015, festa tradicional do município. "Foi um gesto muito bonito que mobilizou a comunidade de Vale do Sol", ressaltou Vanessa, que também é ex-soberana. As perucas confeccionadas com estas mechas já estão na instituição à disposição das pacientes.

Todas as pacientes atendidas no COI podem solicitar as perucas gratuitamente, devolvendo-as à instituição ao final do tratamento. Quem quiser colaborar com a campanha através da doação de mechas de cabelos ou artigos para os brechós, basta entregar as doações no COI. Os cabelos precisam estar presos e secos, com mechas de no mínimo 15 centímetros. Já os artigos para os brechós devem estar em bom estado.

ANÁLISES CLÍNICAS COM A QUALIDADE ANA NERY

Exames nas especialidades de:

Bioquímica, Hematologia, Imunologia,
Marcadores Tumorais, Marcadores Virais,
Microbiologia, Parasitologia e Urinálise.

RESP. TÉCNICA: CÁSSIA CAUANE AIRES PACHECO - CRBM 1750

Atendimento particular e

convênios: Assefaz, Cabergs Saúde, Cassi, Cisvale, Embratel, IBCM, IPÊ-Saúde, PAS, Fusex, Golden Cross, IPERGS, Gama Saúde, GEAP/Patronal, Postal Saúde (Correios), Saúde Caixa, Saúde Bradesco, SUS, Tempo Saúde, Unifácil e Unimed.



Hospital
ANA NERY
Laboratório de Análises Clínicas

NOVOS MÉDICOS PASSAM A COMPOR O CORPO CLÍNICO DO ANA NERY



No mês de abril, em Assembleia Geral Ordinária promovida pelo Corpo Clínico, novos médicos ingressaram no Hospital Ana Nery. E, no dia 16 de junho, eles participaram de uma reunião de integração com representantes da direção do Hospital e do Corpo Clínico. Confira os novos membros:

- **Dra. Bruna Fischer Baldiserra**
Hematologia e Oncologia
- **Dr. Cleiton Herbele Araújo**
Fisiatria (Medicina Física e Reabilitação)
- **Dr. Derly Carlos Becker Filho**
Cardiologia
- **Dr. Fábio Raddatz Cruz**
Cirurgia Torácica
- **Dr. Gustavo Ferreira Goettert**
Cirurgia Vasculare
- **Dra. Indira Dini Schwengber**
Ginecologia, Obstetrícia e Mastologia
- **Dra. Luciana Marodin**
Médica Generalista
- **Dr. Marcelo Lange Agra**
Cirurgia Vasculare
- **Dra. Moira Fairon**
Cirurgia Geral
- **Dr. Paulo Renato Rech**
Ortopedia e Traumatologia
- **Dr. Rodrigo de Castro Borges**
Médico Generalista

PARTICIPAÇÕES EM CURSOS E CONGRESSOS

Durante o mês de abril, do dia 16 a 18, o médico dermatologista Vinicius Torres Richter participou do *4th World Congress of Dermoscopy and Skin Imaging*, em Viena, Áustria. O congresso apresentou novas técnicas para diagnóstico do câncer de pele, especialmente o melanoma.

Os cirurgiões plásticos Gilberto Mauro Scopel de Moraes e Vicente Scopel de Moraes

participaram do curso "O implante mamário de silicone - fundamentos de sua utilização". O evento aconteceu nos dias 26 e 27 de junho, sendo promovido pela Sociedade Brasileira de Cirurgia Plástica - Regional Rio Grande do Sul - Porto Alegre. Já nos dias 05 e 08 de agosto, os profissionais estiveram no Rio de Janeiro-RJ, na 34ª Jornada Carioca de Cirurgia Plástica.

Nos dias 08 a 11 de julho, o cirurgião de cabeça e pescoço, Fábio Muradás Girardi, esteve no *5th World Congress of the International Academy of Oral Oncology (IAOO)*, que ocorreu em São Paulo-SP.

MÉDICOS UTILIZAM NOVO MÉTODO DE CIRURGIA EM PACIENTE COM PEITO ESCAVADO

Santa Cruz do Sul conta com um centro de tratamento para pacientes com *pectus excavatum*, popularmente conhecido como peito escavado ou de sapateiro. Através de uma parceria entre os cirurgiões torácicos do Corpo Clínico do Ana Nery, Marcelo Fonseca e Rogério Hein, e do professor de cirurgia torácica da Universidade de São Paulo, José Ribas M. Campos, os pacientes com esta deformidade passam a contar com equipe e estrutura especializada para o tratamento.

A parceria foi oficializada após um procedimento cirúrgico realizado no fim de janeiro no Ana Nery, onde um adolescente de 15 anos recebeu o implante de uma órtese metálica para corrigir o peito escavado. O procedimento é realizado por videocirurgia e tem duração de 45 minutos a uma hora, com correção imediata. Os três médicos



participaram do procedimento, sendo que Ribas veio especialmente de São Paulo para auxiliar a equipe.

A cirurgia consiste na colocação de uma haste metálica com dois estabilizadores laterais no peito do paciente para a correção da deformidade, permanecendo implantada por cerca de três anos para remodelamento completo da caixa torácica. A técnica cirúrgica e o material utilizado foram aprimorados recentemente trazendo inúmeros ganhos para o paciente. "A cicatriz é menor, consequentemente o resultado estético é melhor e o tempo de recuperação diminui consideravelmente", explica o professor Ribas. O tempo médio de permanência no hospital é de cerca de 3 dias.

Sinta o prazer de um sorriso saudável!

Laminados Cerâmicos - Implantes
Plásticas Periodontais - Clínica Geral

Átila Réges Schmidt
CRO/RS: 3984

Alexsander Berger Schmidt
CRO/RS: 14770

Visite seu periodontista
regularmente!

Especialista em Periodontia
abs.perio@gmail.com



Schmidt
CIRURGIÕES DENTISTAS

Rua Borges de Medeiros, 534 . Sala 208 . Santa Cruz do Sul . RS . Fones: (51) 3713 1087 . 3715 5612 . 8123 9763

Escute bem e comunique-se com quem você ama!

A liberdade de ouvir o mundo ao seu redor

GARANTIA ATÉ
5 ANOS



SANTA CRUZ DO SUL - (51) 3715-1540
Rua Fernando Abott, 391 - Sala 501

Distribuidor
unitron
aparelhos auditivos

EscuteBem
APARELHOS AUDITIVOS

ANA NERY IMPLANTA NOVO SISTEMA DE CLASSIFICAÇÃO DE RISCOS POR CORES

O Hospital Ana Nery conta com um novo sistema que prima pela segurança na assistência prestada: a classificação de riscos aos quais os pacientes estão expostos durante a internação. De acordo com o risco, uma tarja colorida é colocada na cabeceira do paciente, abaixo do seu nome, bem como um laque da mesma cor é fixado na pulseira de identificação.

O sistema de classificação por cor faz parte da política de segurança adotada pela instituição, que teve início em 2011, com a criação do Grupo de Risco e Segurança (GRS). Segundo a coordenadora do GRS do Ana Nery, enfermeira Suzeline Ferreira, este novo sistema funciona como um sinalizador visual, alertando os profissionais de saúde quanto ao risco a que o paciente está exposto. Além do risco estar registrado no prontuário, prática de rotina da equipe médica e de enfermagem, agora foram definidas seis cores, uma para cada risco: alergia, queda, evasão, risco medicamentoso, úlcera por pressão e paciente psiquiátrico, sendo que dentro de cada posto de enfermagem há uma tabela com o significado de cada cor. "Optamos por adotar a cor para manter a privacidade do paciente, pois somente a equipe tem acesso ao significado de cada



coloração, divulgando de maneira discreta informações importantes", explica.

Suzeline explica que, antes de implantar este novo sistema, o GRS elaborou um manual, baseado em bibliografias relevantes da temática. "No Brasil, ainda são poucos os Hospitais que utilizam as cores na classificação, o que já é mais frequente nos Estados Unidos e Europa", afirma. Neste manual, além da explicação de porquê e como classificar, há formas de como abordar este método com o paciente e seu familiar. "A Anvisa orienta que cada vez mais o paciente e seu familiar sejam participantes no processo de recuperação da saúde", esclarece.

Desta forma, o Ana Nery treinou todos seus enfermeiros, profissionais que passaram a ser os responsáveis em aplicar este sistema nos pacientes e disseminar as informações para a

equipe. O processo é dividido em três etapas: na internação do paciente o enfermeiro realiza a avaliação e classificação dos riscos através do sistema. Após, ao conversar com o paciente e seu acompanhante, coloca a tarja colorida na cabeceira do leito e o laque na pulseira. A cada 48 horas, uma nova avaliação é realizada.

A colocação do laque é um outro dispositivo importante de segurança. Como ele fica preso à pulseira, acompanha o paciente durante sua internação, dentro e fora do quarto. "Se a pessoa é levada para fazer um exame ou um procedimento, a equipe envolvida consegue visualmente identificar os riscos e, conseqüentemente, adotar medidas preventivas necessárias", explica a enfermeira. Além disso, evita a colocação de várias pulseiras, deixando o paciente mais confortável e menos exposto.

ELEFANTE CV

pela vida da nossa gente, pela vida

UMA CAMPANHA EM PROL DO HOSPITAL ANA NERY

Apoio: Liga

OPEN

ATIVIDADE

ATIVIDADES DE EDUCAÇÃO CORPORATIVA

Diretor Técnico
Rogério Ivan Hein - CRM 14445

LUXUS
ACABAMENTOS

Estilo todos tem.
Nós temos todos!

Santa Cruz do Sul 3715.2900
Avenida do Imigrante, 370

Sobradinho | Lajeado
www.luxusacabamentos.com.br

SHOPPING SANTA CRUZ PROPORCIONA “DIA DAS MÃES DE CINEMA” A PACIENTES DO ANA NERY

Para comemorar a passagem do Dia das Mães, o Shopping Santa Cruz e a rede Arco-Íris de Cinema promoveram uma ação especial para as pacientes do Centro de Oncologia Integrado (COI) do Hospital Ana Nery. Mães e filhos foram convidados a assistir uma sessão gratuita de cinema no dia 06 de maio.

O filme escolhido foi Cinderela, famosa fábula da Disney que busca compartilhar sentimentos de esperança e bondade. A iniciativa, que contou com a participação de 22 pessoas, foi realizada para as pacientes

que estavam em tratamento no COI, sendo que cada uma poderia levar um filho como acompanhante, ou então o filho/filha em tratamento poderia levar sua mãe.

O principal objetivo da ação foi proporcionar um momento de união e felicidade familiar. Ao final, as participantes ainda foram surpreendidas com mais um presente especial: uma fotografia com seu acompanhante, tirada no início da sessão pela fotógrafa Regina Colombelli, que também foi parceira da ação realizando a impressão de forma voluntária. No cartão, o



dizer: “Para que esse dia fique guardado para sempre, preparamos mais uma surpresa. Afinal, vocês merecem.” Uma frase que traduziu toda a simbologia desse momento especial na vida das participantes.

HOSPITAL ANA NERY REALIZA CAPTAÇÕES DE ÓRGÃOS

Momentos de dor e perda de duas famílias transformaram-se em uma oportunidade de recomeço para outras pessoas. Após serem constatadas as mortes encefálicas em dois pacientes internados no Centro de Terapia Intensiva (CTI) do Hospital Ana Nery, e com autorização dos familiares para a doação dos órgãos, foi possível realizar duas captações múltiplas de órgãos na instituição. A primeira ocorreu na madrugada de 07 de março e a segunda alguns dias após.

Segundo a coordenadora geral de enfermagem do Ana Nery, Vanessa Cargnelutti, o Hospital contou com o importante apoio da CIHDOTT (Comissão Intra-hospitalar para Doação de Órgãos e Tecidos para Transplantes) em conjunto com Organização de Procura de Órgãos (OPO 6), com sede em Lajeado, que auxiliou em todos os

protocolos e orientações necessárias. “A partir de então, toda a equipe multiprofissional da instituição não mediu esforços para viabilizar as captações”, reforçou.

As famílias contaram com apoio psicológico durante todo o processo e consentiram as doações respeitando o desejo da própria família e a vontade expressa em vida pelo doador. Segundo a psicóloga responsável por acompanhar os casos, Sheryl Andreatta, “o conhecimento familiar acerca do desejo de ser doador auxilia a enfrentar o momento de perda e sofrimento, além de contribuir para a tomada de decisão”, esclarece.

As captações aconteceram no centro cirúrgico do Ana Nery e foram realizadas por médicos da Central de Transplantes de Porto Alegre, contando com o apoio de

profissionais médicos e de enfermagem da instituição. “Foram duas grandes mobilizações, ficamos muito felizes com o resultado. Inclusive recebemos o retorno da Central de Transplantes parabenizando o Ana Nery pela estrutura e trabalho desenvolvido, que resultou no sucesso destas captações”, explicou Vanessa.

Os órgãos foram levados pela equipe da Central de Transplantes e posteriormente reimplantados em pacientes que estavam aguardando na lista de espera, que atualmente é única no Estado. A equipe multiprofissional da CIHDOTT segue engajada em orientar sobre o processo de doação e sanar dúvidas existentes, por isto novas ações foram promovidas em setembro, o mês que comemora o Dia Nacional da Doação de Órgãos.

absoluta[®]
Gerar soluções é o nosso negócio

51 3715.9541
Rua Rio Branco, 338
Cep 96820-040 - Santa Cruz do Sul - RS
www.absolutars.com.br

A GENTE CUIDA DO SEU MUNDO ENQUANTO VOCÊ CUIDA DE TODO MUNDO.



equipe multidisciplinar |
amplo pátio | professores
qualificados | refeitório
próprio | mais de 15 anos |
3 meses a 6 anos



Rua Amapá, 155 | Fones 3715.0140 e 9244.3108
www.escolanice.com.br | /EscolinhaDaTiaNice

HAN JUNTO À COMUNIDADE

O Hospital é constantemente procurado por instituições e profissionais para palestras, visitas de benchmarking e de relacionamento. Desta forma, tem recebido diversos visitantes, compartilhando experiências.

▶ ALLIANCE ONE



No dia 25 de fevereiro, a Supervisora de Comunicação e Responsabilidade Social da Alliance One, Deise Kanitz, e a Analista de Comunicação e Responsabilidade Social, Larissa Moritzen Morsch, estiveram no Ana Nery. Um dos objetivos da visita foi receber a prestação de contas da doação realizada pela empresa em 2014. Com o valor recebido, foram adquiridos itens para a renovação do enxoval do Hospital.

▶ PRESIDENTE DA CÂMARA DE VEREADORES DE SANTA CRUZ

A presidente da câmara de vereadores de Santa Cruz do Sul, Solange Finger, esteve no Hospital Ana Nery no dia 12 de março. Na ocasião, conheceu o projeto da nova recepção que está sendo construída na instituição, para os pacientes do Sistema Único de Saúde.

▶ PROFISSIONAIS DO COI PARTICIPAM DO I SIMPÓSIO DE ONCOLOGIA

Nas noites dos dias 16 e 17 de março, no Auditório do Bloco 18 da Universidade de Santa Cruz do Sul (UNISC), três profissionais do Centro de Oncologia Integrado (COI) do Ana Nery participaram do primeiro Simpósio de Oncologia, promovido pela Liga Acadêmica do Câncer da Unisc. Participaram do evento a Oncologista Clínica Bianca Weiss, que realizou uma palestra sobre urgências e emergências oncológicas, o Cirurgião Oncológico Alex Schwengber, que falou sobre os princípios cirúrgicos oncológicos, e a Psicóloga do COI Larissa Azambuja Magalhães, que promoveu uma fala sobre os cuidados com os familiares de pacientes com câncer.

▶ HOSPITAL DE CARIDADE DE IJUÍ

Profissionais do Hospital de Caridade de Ijuí conheceram o trabalho do setor de Captação de Recursos do Hospital Ana Nery no dia 19 de março. Rosani Staudt, Cicero dos Santos e Vicente Alves compartilharam informações e experiências sobre este ramo de atuação dentro do ambiente Hospitalar.

▶ HOSPITAL SÃO SEBASTIÃO MÁRTIR E HOSPITAL SANTA CRUZ



No dia 24 de março, Elaine Heissler e Louraci Schmidt, do Hospital São Sebastião Mártir (HSSM), de Venâncio Aires, conheceram o trabalho desenvolvido pelo setor de Governança do Ana Nery. Na mesma data, Graziela Puntel, Mariana de Assis, Andreia da Siqueira, Roberta Loscham e Luís Carlos Dick, do Hospital Santa Cruz (HSC), conheceram os procedimentos relacionados à dispensação de medicamentos no setor de Farmácia.

▶ ALUNOS DO SENAI

25 alunos do curso de Assistente Administrativo do Senai-Carlos Tannhauser visitaram o Ana Nery no dia 12 de maio. Acompanhados pelas professoras Ana Cristina Giehl e Karine Kipper, os estudantes conheceram o trabalho desenvolvido pelo setor Endomarketing e o sistema de banco de dados e arquivamento de informações do Hospital.

▶ ALUNOS DO TÉCNICOS EM RADIOLOGIA

No dia 13 de maio, 20 alunos do curso Técnico de Radiologia, do Centro de Educação Profissional da Unisc (CEPRU), visitaram o Ana Nery. Acompanhados pelo professor Daniel Nuncio, os estudantes conheceram o Centro de Oncologia Integrado/Radioterapia do Hospital. E no dia 02 de julho, o professor trouxe uma nova turma de 30 alunos para também conhecer o serviço.

▶ ALUNOS DE MEDICINA

Acompanhados da professora Andrea Konzen, 35 alunos do curso de Medicina da Unisc estiveram no Ana Nery no dia 22 de maio. O objetivo foi conhecer a estrutura de Tecnologia da Informação (TI) do Hospital, com foco no Sistema de Banco de Dados utilizado na instituição.

SEU SEGURO DE VIDA AJUDA A SALVAR VIDAS!

Uma parceria firmada entre a Haeser, a Icatu Seguros e o Hospital Ana Nery vai reverter parte do valor da mensalidade do seu Seguro de Vida para melhorias no Hospital!



VOCÊ AJUDA O HOSPITAL E NÃO
PAGA NADA A MAIS POR ISSO. AO FAZER
O SEGURO DE VIDA, SOLICITE SER INCLUÍDO
NO GRUPO DO ANA NERY.

Rua Venâncio Aires, 591
Centro - Santa Cruz do Sul

51 3713.3068
51 9909.5967



haeserseguros

DOAÇÕES MARCAM O SEMESTRE

Frente às dificuldades enfrentadas pelos hospitais filantrópicos no Estado, a comunidade tem se mobilizado e direcionado recursos e outras doações ao Ana Nery. Toda a ajuda é sempre bem-vinda e os gestos motivam a instituição a seguir em frente com seu propósito: o de bem atender seus pacientes.

▶ TROCO AMIGO DA PANVEL



No dia 22 de janeiro, uma equipe da Panvel Farmácias esteve no Ana Nery para entregar o resultado da Campanha Troco Amigo referente ao ano de 2014. O cheque simbólico no valor de R\$21.743,72 foi entregue para a Diretora Administrativa do Hospital, Márcia Diehl e para a Coordenadora de Captação de Recursos, Vanessa Müller.

O dinheiro foi arrecadado nas unidades

da Panvel de Santa Cruz do Sul e Rio Pardo e foi investido na mobília para os quartos e posto de enfermagem da nova unidade de internação do SUS. Esta foi a terceira vez em que o Ana Nery foi beneficiado pela campanha, sendo que a equipe que fez o repasse aproveitou a oportunidade para confirmar a continuidade desta parceria ao longo deste ano.

▶ APM DO COLÉGIO MAUÁ

Na noite do dia 29 de abril, o Hospital Ana Nery, através do Centro de Oncologia Integrado (COI), foi agraciado com uma doação de 70 próteses mamárias externas da Associação de Pais e Mestres (APM) do Colégio Mauá, de Santa Cruz do Sul. A ação foi desencadeada por uma iniciativa dos alunos do Grêmio Estudantil do Mauá e teve finalização através da APM da escola.

▶ GRUPO DE IDOSOS NOVO HORIZONTE, DA PARÓQUIA ESPÍRITO SANTO

No dia sete de janeiro, o Ana Nery recebeu a doação de 12 garrafas pet com anéis de alumínio. O material foi recolhido para ser trocado por cadeiras de roda para o Hospital.

▶ CORSA

O Clube de Corredores de Santa Cruz do Sul (CORSA) entregou uma doação de R\$1.000,00 ao Hospital Ana Nery no dia 13 de março. O valor, arrecadado na primeira etapa do Circuito Santa Cruz de Corridas de Rua, ocorrida no dia 29 de março, foi destinado para a Campanha Pela Vida, que busca recursos para melhorias no Centro de Oncologia Integrado. Além da doação em dinheiro, foram arrecadados alimentos não perecíveis, também doados à instituição de saúde.

No dia 26 de junho, uma nova doação de R\$ 1.000,00 foi entregue, referente a segunda etapa da corrida, que aconteceu no dia 24 de maio.

▶ PREMIUM TABACOS DO BRASIL

Através de uma iniciativa de um grupo de funcionários da Premium Tabacos do Brasil, cinco cestas básicas foram entregues no dia 26 de maio ao Ana Nery. Os alimentos foram utilizados pelo Serviço de Nutrição e Dietética do Hospital.

Vinicius Torres Richter
DERMATOLOGISTA | CRM 26493 | RQE 17091

Dermatoscopia Digital
Mapeamento Corporal
Diagnóstico em Oncologia Cutânea

FotoFinder®
dermoscope

Av. Borges de Medeiros, 274 / 303 - (51) 3056 4262 - Santa Cruz do Sul

▶ GRUPO DO LAR DE LINHA TAPERA

No dia 10 de junho, o Grupo do Lar de Linha Tapera, interior de Vera Cruz, realizou uma doação no valor de R\$1.000,00, destinados à campanha Pela Vida.

▶ DOAÇÃO DE FAMILIARES

Também no dia 10 de junho, familiares de um paciente doaram R\$ 5.000,00 como forma de agradecimento pelo bom atendimento que receberam durante a internação.

▶ GRÁFICA LUPAGRAF

Já no dia 11 de junho, a Gráfica Lupagraf realizou a doação de 500 folders ao setor de Captação de Recursos do Hospital, que conduz a elaboração de projetos para a busca de doações e de verbas públicas tendo por objetivo atender as necessidades atuais e futuras da instituição. O material é utilizado para divulgação de campanhas do Ana Nery.

▶ LIONS CLUBE SANTA CRUZ DO SUL – ALIANÇA



O Ana Nery recebeu, no dia 19 de junho, um cheque no valor R\$6.000,00 do Lions Clube Santa Cruz do Sul-Aliança. O valor, arrecadado no Chá das Domadoras realizado em 21 de maio, foi destinado à finalização da nova ala que atende pacientes do Sistema Único de Saúde (SUS) do Hospital.

▶ JOGOS DE INTEGRAÇÃO DO COLÉGIO MAUÁ



A equipe Cometa, dos Jogos de Integração do Colégio Mauá, realizou a entrega de 874kg de alimentos ao setor de Projetos Sociais do Hospital em junho, que posteriormente os encaminhou ao Serviço de Nutrição e Dietética da instituição de saúde. Os itens foram angariados em uma gincana realizada durante a programação do evento.

▶ CHOPERIA E QUIOSQUE DA BRAHMA

O sócio-proprietário da choperia, Marciano Garibaldi, fez a entrega de R\$820,00, destinados para melhorias do Centro de Oncologia Integrado do Hospital. O valor foi arrecadado no Jantar do Dia dos Namorados, promovido pelo estabelecimento no mês de junho.

▶ GRUPO DE HUMANIZAÇÃO E EDUCAÇÃO EM SAÚDE (GHES)

No dia 08 de julho, colaboradores que fazem parte do GHES entregaram à coordenadora geral de enfermagem do Ana Nery, Vanessa Cargnelutti, acessórios para o novo elevador para transposição de pacientes, equipamento adquirido pelo Hospital recentemente através de recursos de emenda parlamentar. O elevador é utilizado para transferir pacientes, com dificuldade de locomoção, do leito para poltronas, por exemplo.

▶ COMUNIDADE APÓSTOLO PEDRO

Já no dia 16 de julho, representantes da Comunidade Apóstolo Pedro, da Igreja Evangélica de Confissão Luterana do Brasil (IECLB), entregaram à coordenadora de captação de recursos da instituição, Vanessa Müller, uma doação de R\$ 1 mil. O valor foi arrecadado através da celebração de um culto de ação de graças.

▶ AGÊNCIA ADVENTISTA DE DESENVOLVIMENTO E RECURSOS ASSISTENCIAIS (ADRA)



Representantes da Adra de Santa Cruz do Sul, estiveram no Ana Nery no dia 22 de julho para realizar a entrega de 1.400 quilos de alimentos não perecíveis ao Hospital. A coleta dos mantimentos é uma ação denominada "Sábado Solidário" e compreende visitas de voluntários aos supermercados da cidade, solicitando as doações. Os pacotes de massa, farinha, feijão, entre outros, foram utilizados pelo Serviço de Nutrição e Dietética nas refeições servidas diariamente pela casa de saúde.

Herpes-zóster: previna-se!

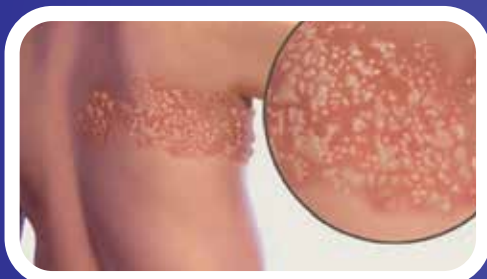

Causada pelo vírus que causa a catapora. Após a cura das bolhas, o vírus permanece silencioso nas células nervosas, podendo permanecer por muitos anos sem provocar problemas. Porém, pode se tornar ativo. Se isso ocorrer, ele pode causar uma erupção cutânea bolhosa e dolorosa: o **herpes-zóster**. Pode levar à hospitalização, por se tratar de uma doença dolorosa. Em casos raros pode até levar à morte. A única medida preventiva é a vacinação, disponibilizada em rede privada, sendo administrada em dose única em via subcutânea.



**Centro
de Vacinas**

Rua 28 de Setembro, 729 - Santa Cruz do Sul
Fones: (51) 3715.9695 e (51) 3056.2350
E-mail: centrodevacinas@viavale.com.br

HOSPITAL PRESENTE EM EVENTOS



Pelo quinto ano consecutivo, o Hospital Ana Nery participou da Expoagro Afubra, realizada em Rincão Del Rey, Rio Pardo, de 24 a 26 de março. Em seu estande, apresentou os produtos da Campanha Pela Vida, cuja renda é revertida para melhorias no Centro de Oncologia Integrado da instituição.

Já no dia 28 de março, em Rio Pardo, interior de Santa Cruz do Sul, ocorreu mais uma edição do projeto "Saúde nas Escolas", uma

promoção da Rádio Gazeta e Hospital Ana Nery. O evento foi realizado na Escola Municipal Cristiano J. Schmidt, onde foram promovidas palestras sobre câncer de pele e fotoproteção, com o médico Ismael Rauber Schmitt, e sobre a influência das emoções na saúde, com a psicóloga Sheryl Andreatta. Para os alunos do oitavo e nono ano, a equipe de projetos sociais da instituição realizou uma oficina sobre drogas. O público do evento também pôde verificar a pressão arterial gratuitamente com a equipe do Ana Nery e as crianças contaram com orientação odontológica, com a dentista Rita Gomes. No final da manhã, os profissionais que participaram no projeto participaram do programa Rádio Saúde, da Rádio Gazeta AM, que foi transmitido ao vivo da escola.

E, no dia 29 de março, ocorreu a primeira etapa do Circuito Santa Cruz de Corridas de Rua, com largada e chegada no Parque da Oktoberfest. Uma equipe do Hospital esteve presente no evento divulgando os produtos da Campanha Pela Vida, além de prestar serviços de verificação de pressão arterial aos atletas.

Em maio, aconteceu a 11ª edição do Parque do Trabalhador, promovido pela Gazeta Grupo de Comunicações e Sesi, com apoio da Prefeitura de Santa Cruz do Sul. O evento aconteceu no dia 1º de maio, no Parque da Oktoberfest. Uma equipe do Hospital Ana Nery esteve presente no evento divulgando os produtos da Campanha Pela Vida, além de prestar serviços gratuitos de verificação de pressão arterial.

PARCERIA ENTRE HAESER, ICATU E ANA NERY BUSCA MELHORIAS PARA O HOSPITAL

Corretora, Seguradora e Hospital Ana Nery estão alinhados visando realizar novos investimentos e qualificar os serviços prestados pelo hospital

Uma parceria firmada entre a Haeser Corretora de Seguros, a Seguradora Icatu e o Hospital Ana Nery vai garantir que parte do valor das mensalidades pagas para o Seguro de Vida sejam revertidas em melhorias para o hospital. As três instituições formam os elos de uma

corrente do bem criada com o objetivo de beneficiar o Hospital e os seus importantes serviços, como o Centro de Oncologia Integrado (COI), o Centro de Terapia Intensiva, entre outros.

Seu seguro pode salvar vidas. Faça seu Seguro Vida na Haeser, peça para fazer parte do Grupo do Ana Nery e apoie o hospital. E o melhor: o valor da mensalidade não muda. Você auxilia a instituição e não paga nada a mais por isso. Assim, você garante a proteção e a segurança de quem você ama e ainda ajuda quem precisa.

Você tem 25 milhões de células olfativas prontas para se apaixonar pelos aromas da **Amanzi**.

amanzi
AROMAS

Rua Sen. Alberto Pasqualini, 139, loja 3 - Tel.: 3902 2552
amanzi@amanzi.com.br - www.amanzi.com.br - www.facebook.com/amanziaromas

Casa de Chá e Padaria

Pritsch

Santa Cruz do Sul - RS

Padaria Pritsch
(51) 3711-3208
Rua Marechal Floriano, 1547
www.padariapritsch.com.br

CAMPANHA FAMÍLIA ANA NERY APRESENTA NOVIDADES



Novos benefícios e descontos atrativos em parceiros locais. Estas foram algumas das novidades lançadas na Campanha Família Ana Nery, que busca doações da comunidade através das contas de energia elétrica. Ao autorizar um valor, mensalmente o contribuinte paga esta quantia junto com sua conta de luz, que é abatida da fatura de energia do Hospital.

A iniciativa começou em 2007, através do Hospital com Mais Saúde, promovido pela AES Sul. Em 2012, como forma de incentivar novas adesões, o Hospital lançou a Campanha Família Ana Nery, que concede descontos e benefícios para aqueles que contribuem com valores mensais a partir de R\$ 4,00. Atualmente, cerca de 6.300 pessoas participam da ação, arrecadando um total de R\$ 21 mil ao mês, valor que representa o abatimento

de 30% da conta de luz do Ana Nery.

Segundo a coordenadora de captação de recursos do Ana Nery, Vanessa Müller, este valor, que deixa de ser pago pelo Hospital, é revertido em investimentos internos, como reformas e aquisições. “Neste momento de dificuldade, a campanha tem sido fundamental, pois a instituições não teria como realizar investimentos com recursos próprios”, salienta. Vanessa destaca o impacto sentido com o aumento da fatura de energia elétrica. “Nossa conta girava em torno de R\$ 46 mil ao mês no ano passado e em 2015 estamos pagando R\$ 77 mil”.

Para se tornar um membro da Campanha, o titular da conta assina um termo de adesão e um contrato. Para tanto, o Ana Nery possui uma equipe que realiza visitas domiciliares para a busca de novos contribuintes. “Não fizemos um trabalho de coleta direta de recursos nas residências, mas sim a divulgação desta campanha, com a assinatura de autorizações de doações através das contas de energia elétrica”, enfatiza Vanessa.

Mais informações podem ser obtidas no setor de captação de recursos do Ana Nery, pelos fones 2106-4409 ou 2106-4453 e pelo e-mail familia@hananery.com.br. No site www.hospitalananery.com.br/ ananery estão todos os estabelecimentos conveniados, com os respectivos descontos concedidos.

Contribuinte Ouro (doações mensais de R\$ 4,00 a 9,99)

- Descontos em estabelecimentos credenciados.
- 1 café da manhã para o acompanhante em casos de internação no Hospital Ana Nery.

Contribuinte Diamante (doações mensais a partir de R\$ 10,00)

- Descontos em estabelecimentos credenciados.
- Café da manhã para acompanhante durante toda internação.
- Visita da Gastrônoma durante a internação.
- Visita da Governanta para entrega de um mimo (squeeze ou caneta).

Novos benefícios:

- Plantão do Hospital Ana Nery: desconto em consultas de emergência particulares (40% para contribuinte Ouro e 60% para Diamante) e verificação da pressão arterial gratuita.
- Laboratório Ana Nery: desconto de 10% em exames de análises clínicas particulares.
- Centro Radiológico Radson (todas as unidades): desconto de 20% em exames particulares.
- Posto 1: valores diferenciados na gasolina comum e aditivada.
- Rede de Farmácia Panvel (RS, SC e PR): desconto de 10% em medicamentos de referência e 30% em medicamentos genéricos.
- Supermercado Miller: sorteios bimensais de 2 vales compras de R\$ 100,00 cada, sendo o primeiro sorteio no dia 28/09 às 16h.

*Cursos Holísticos
Terapias Alternativas
Estética Facial e Corporal*

Harmonia do Corpo
A Harmonia Corporal

Rua Capitão Pedro Werlang, 117 - 2º Piso, Santa Cruz do Sul - RS | Brasil
Contatos: harmoniadocorpo117@gmail.com | 51.3717.4332 | 51.8212.6047 | 51.9649.6440

Acompanhe:
Facebook: www.facebook.com/harmoniadocorpo
Instagram: www.instagram.com/harmoniadocorpo
Twitter: [www.twitter.com/harmonia_corpo](https://twitter.com/harmonia_corpo)

FAÇA PARTE DESTA FAMÍLIA,
COLABORE COM A SAÚDE E
AINDA ENCONTRE BENEFÍCIOS
NO COMÉRCIO LOCAL



CAMPANHA REALIZOU EXAMES PREVENTIVOS DE CÂNCER DE PELE

No dia 24 de janeiro, o Hospital Ana Nery, através do Centro de Oncologia Integrado (COI), o Instituto de Oncologia Saint Gallen e a Liga Feminina de Combate ao Câncer de Santa Cruz promoveram uma campanha de prevenção ao câncer de pele. A ação contou com a parceria voluntária dos médicos dermatologistas Bárbara da Silva Florêncio, Tânia Zuchetto Almeida e Wagner Bertolini e dos cirurgiões oncológicos Alex Schwengber, Marcelo Arbo Magalhães, Fábio Girardi e Luiz Alberto Hauth.

Foram realizados 199 atendimentos, das 9h às 13h, no COI – Ambulatório do Ana Nery. Destes, 51 pessoas apresentaram sinais ou lesões suspeitas e consultaram na mesma manhã com um cirurgião, já saindo com a cirurgia agendada. Os procedimentos foram realizados nos meses de fevereiro e início de março, pelo SUS, no Ana Nery.

De acordo com o cirurgião de cabeça e pescoço, Luis Alberto Hauth, a ação alcançou os objetivos de oferecer um atendimento especializado, com agilidade e resolutividade para os pacientes. “Agradecemos à Saint Gallen, à Liga Feminina de Combate ao Câncer e aos médicos que contribuíram para o sucesso da campanha”, finalizou.



LABORATÓRIO ANA NERY PARTICIPA DE INAUGURAÇÃO

No dia 15 de agosto, profissionais do Laboratório Ana Nery estiveram presentes na inauguração da Estratégia de Saúde da Família (ESF), do Bairro Faxinal. A equipe promoveu orientações de exames e distribuição de kit's promocionais com vales-desconto. Neste projeto, a saúde da família é entendida como uma estratégia de reorientação do modelo assistencial e é operacionalizada mediante a implantação de equipes multiprofissionais em unidades básicas de saúde.

SAIBA MAIS SOBRE O LABORATÓRIO ANA NERY

Com sede junto ao Hospital, a estrutura possui equipe qualificada no atendimento ambulatorial 24 horas, clientes externos de segunda à sexta-feira das 7h às 19h e aos sábados das 7h às 12h.

O serviço de análises clínicas do Ana Nery disponibiliza exames em diversas especialidades e diversos convênios, como Assefaz, Cabergs Saúde, Cassi, Císvale, Embratel, IBCM, Ipê-Saúde Pas, Fusex, Golden Cross, Ipergs, Gama Saúde, Geap/Patronal, Particular, Postal Saúde (Correios), Saúde Caixa, Saúde Bradesco, SUS, Tempo Saúde, Unifácil e Unimed.



**Hospital
ANA NERY**
Laboratório de Análises Clínicas

Os profissionais do Laboratório estão à disposição para esclarecer dúvidas e buscam manter contato frequente com a equipe médica, em busca de um diagnóstico mais rápido e preciso. Prova disso é a agilidade dos resultados, onde muitos são entregues no mesmo dia da coleta, podendo ser enviados por e-mail ao paciente.

SELO FSC

Este informativo foi produzido em papel proveniente de fontes responsáveis, reforçando o comprometimento do Hospital Ana Nery com o meio ambiente.

Só na Afubra você vai encontrar as melhores opções de produtos para o campo e a cidade. Venha conferir nossas ofertas!



Santa Cruz do Sul:
 • Rua Júlio de Castilhos, 1021 - Centro • Fone (51) 3713-7700
 • Av. Euclides Nicolau Kliemann, 369 - Ana Nery • Fone (51) 3740-0950

- Eletrodomésticos • Som e imagem • Camping e lazer
- Linha agrícola • Ferramentas • Máquinas • Ferragem • Bazar
- Móveis • Brinquedos



www.afubra.com.br